

Statistická ročenka

za rok 2018



OBSAH

STRANA POPIS STATISTICKÉ SESTAVY

- 1 Události v Karlovarském kraji podle typu
- 2 Zásahy jednotek PO za období od 2005 do současnosti
- 3 Počet událostí v Karlovarském kraji podle času ohlášení
- 4 Počet událostí v Karlovarském kraji podle dne v týdnu
- 5 Počet událostí v Karlovarském kraji podle měsíců
- 6 Usmrcené a zraněné osoby podle kategorie
- 7 Základní údaje o požárech a průměrné hodnoty
- 8 Požáry v Karlovarském kraji podle měsíců
- 9 Počet zásahů podle kategorie jednotek a typu události
- 10 Počet požárů dle obcí 1/2
- 11 Počet požárů dle obcí 2/2
- 12 Počet událostí v jednotlivých obcích Karlovarském kraji dle typu události 1/3
- 13 Počet událostí v jednotlivých obcích Karlovarském kraji dle typu události 2/3
- 14 Počet událostí v jednotlivých obcích Karlovarském kraji dle typu události 3/3 a souhrn dle ORP
- 15 Počet událostí v Karlovarském kraji v jednotlivých územních odborech dle typu události
Informace o zachráněných, evakuovaných, usmrcených a zraněných osobách v Karlovarském kraji
Zásahy jednotek PO v Karlovarském kraji dle územních odborů
- 16 Srovnání počtu událostí za posledních 8 let
- 17 Průměrný počet událostí za den v kraji za posledních šest let
- 18 Volání na tísňové linky

*Do statistických sestav **byly** zahrnuty události na území Karlovarského kraje, **včetně** prověřovacích cvičení. Mimo událostí na území Karlovarského kraje zasahovaly jednotky PO z Karlovarského kraje i na území sousedních krajů - celkem u **23** událostí, které **nejsou** ve zpracovaných statistikách započteny. Během roku 2016 bylo uskutečněno **59** prověřovacích cvičení, které **jsou** ve zpracovaných sestavách započteny.*

Události na území Karlovarského kraje podle typu události

Typ události	počet	Požáry celkem	S účastí jednotky	Bez účastí jednotky
požár	726	Přímé škody (tis. Kč)	65 844	206
Požár bez účasti JPO	11	Usmrceno	1	0
Dopravní nehoda silniční, dopravní nehoda hromadná	617	Usmrceno hasičů	0	0
Dopravní nehoda železniční (vč. metra)	23	Zraněno osob	27	0
Dopravní nehoda letecká	1	Zraněno hasičů	7	0
Dopravní nehoda - ostatní	1			
Únik plynu/aerosolu	67			
Únik kapaliny (mimo ropných produktů)	16			
Únik ropných produktů	325			
Únik pevné látky	0			
Únik nebezpečné chemické látky-ostatní	3			
Technická pomoc	2156			
Technologická pomoc	167			
Ostatní pomoc	265			
Ostatní mimořádné události (epidemie, nákazy a jiné)	0			
Planý poplach	299			
Celkem	4 677			

Typ události	počet
požár	737
Dopravní nehoda	642
Živelná pohroma	0
Únik nebezpečných látek	411
Technická pomoc	2 588
Ostatní mimořádné události	0
Planý poplach	299
Celkem	4 677

Podíl jednotlivých typů událostí

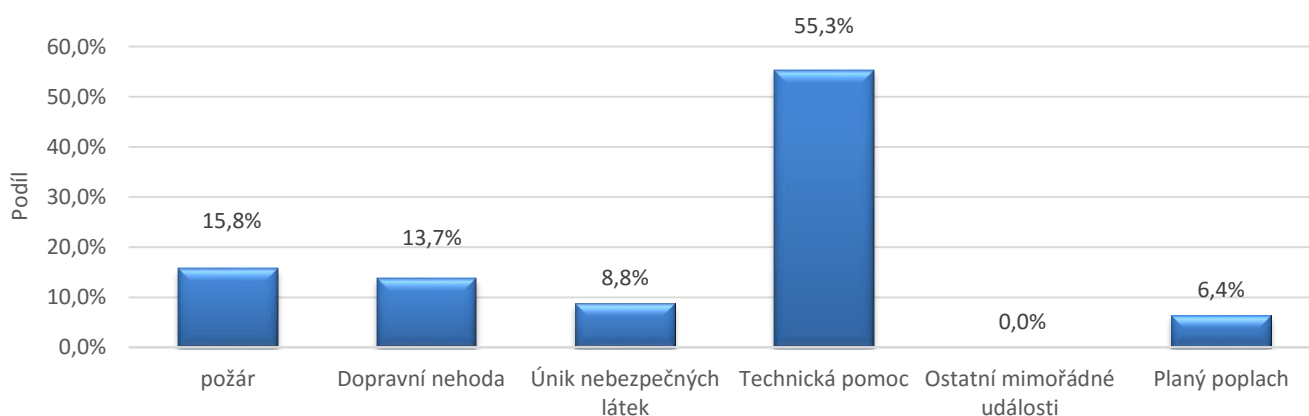

Počet událostí v Karlovarském kraji dle typů události

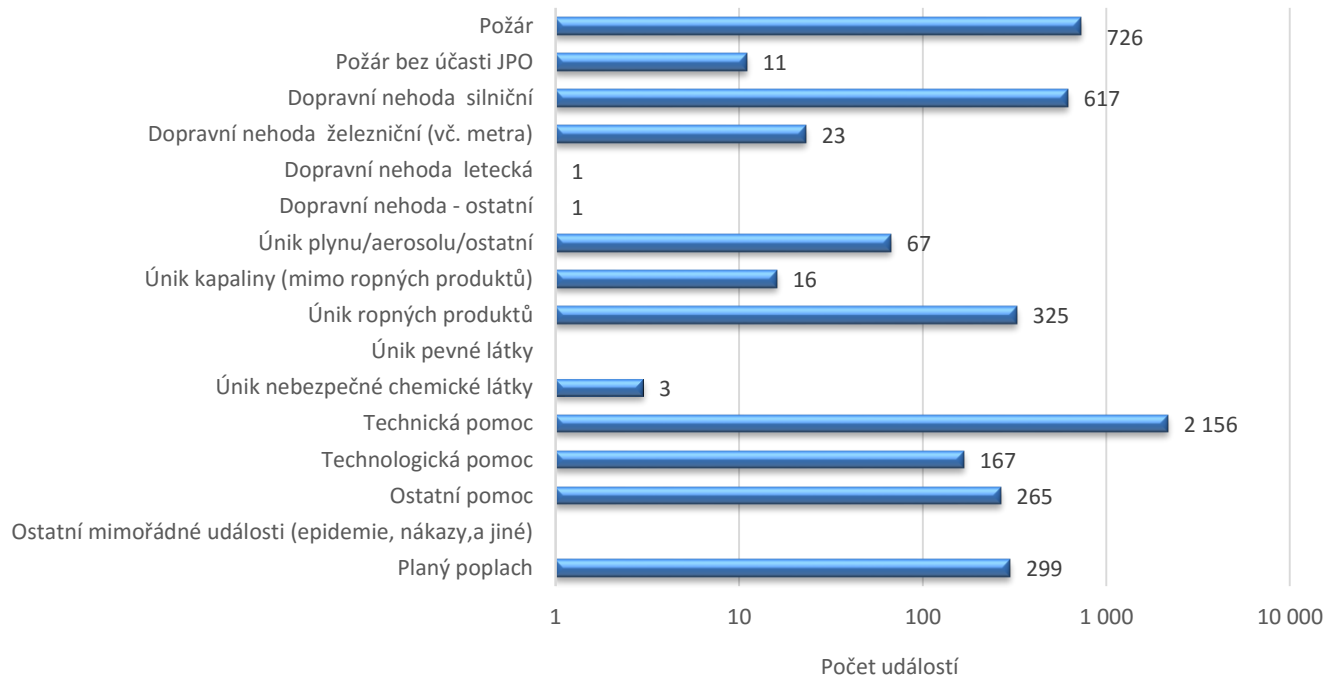

Zásahy jednotek PO za období od 2005 do současnosti

stanice HZS	2005	2006	2007	2008	2009	2010	2011	2012	2013	2014	2015	2016	2017	2018
Aš	183	173	304	175	150	202	205	199	194	186	228	204	279	255
Cheb	509	673	652	509	452	528	528	533	524	489	608	578	674	637
Chemické závody	41	22	38	17	36	42	26	182	311	244	194	228	380	382
Karlovy Vary	653	840	900	736	704	756	805	834	809	817	827	837	960	995
Kraslice	108	135	163	115	108	205	202	173	151	156	198	152	199	176
Mariánské Lázně	242	251	344	264	277	330	263	276	241	240	270	232	349	322
Sokolov	437	472	488	422	444	405	390	499	436	465	537	542	561	690
Toužim	118	139	180	156	142	189	161	161	157	171	172	177	182	180
celkem HZS	2 291	2 705	3 069	2 394	2 313	2 657	2 580	2 857	2 823	2 768	3 034	2 950	3 584	3 637
Všechny kategorie JPO	4 477	4 828	4 389	4 283	4 675	5 773	4 405	4 256	5 084	4 816	5 319	5 130	7 051	7 171

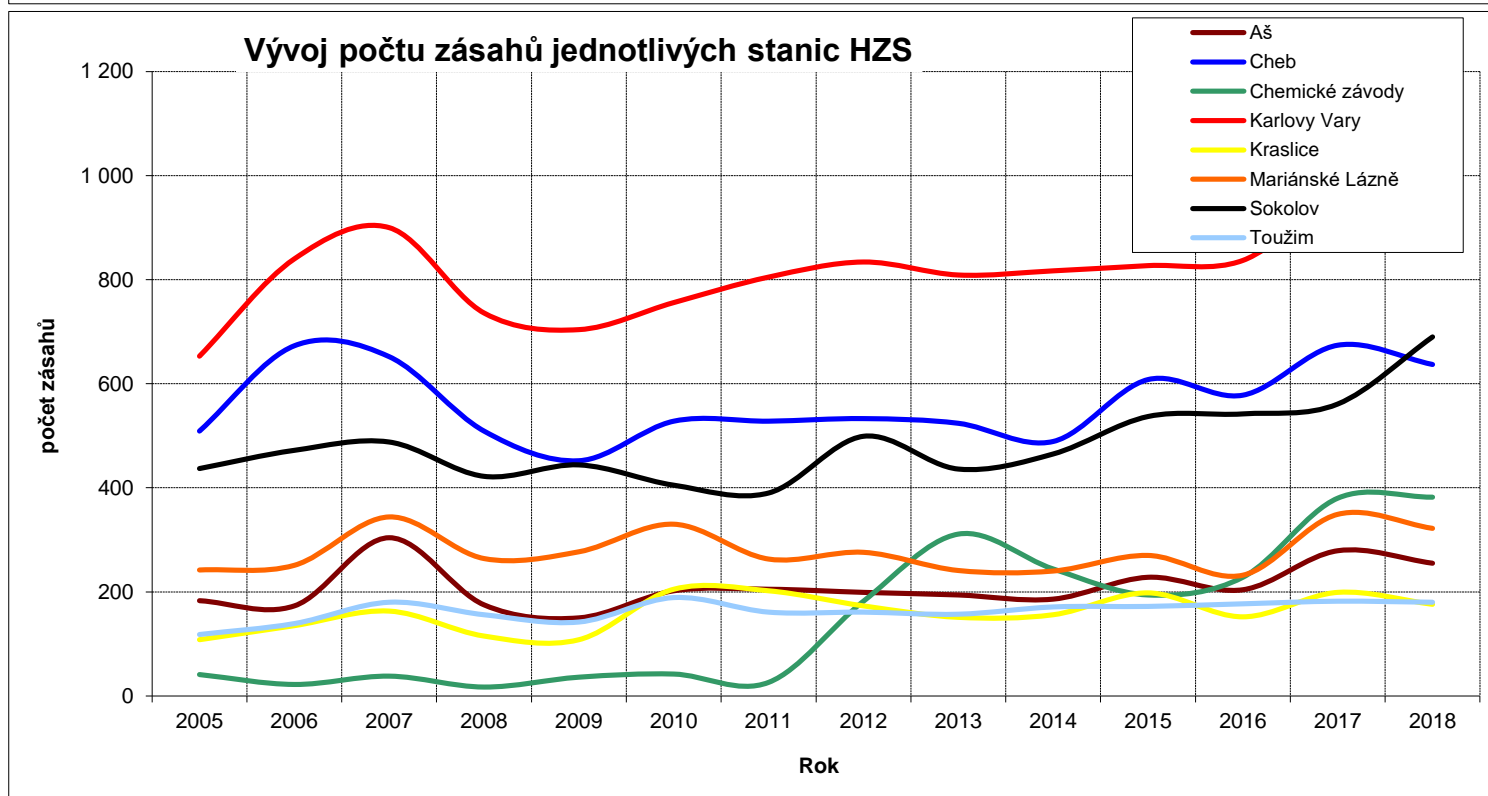
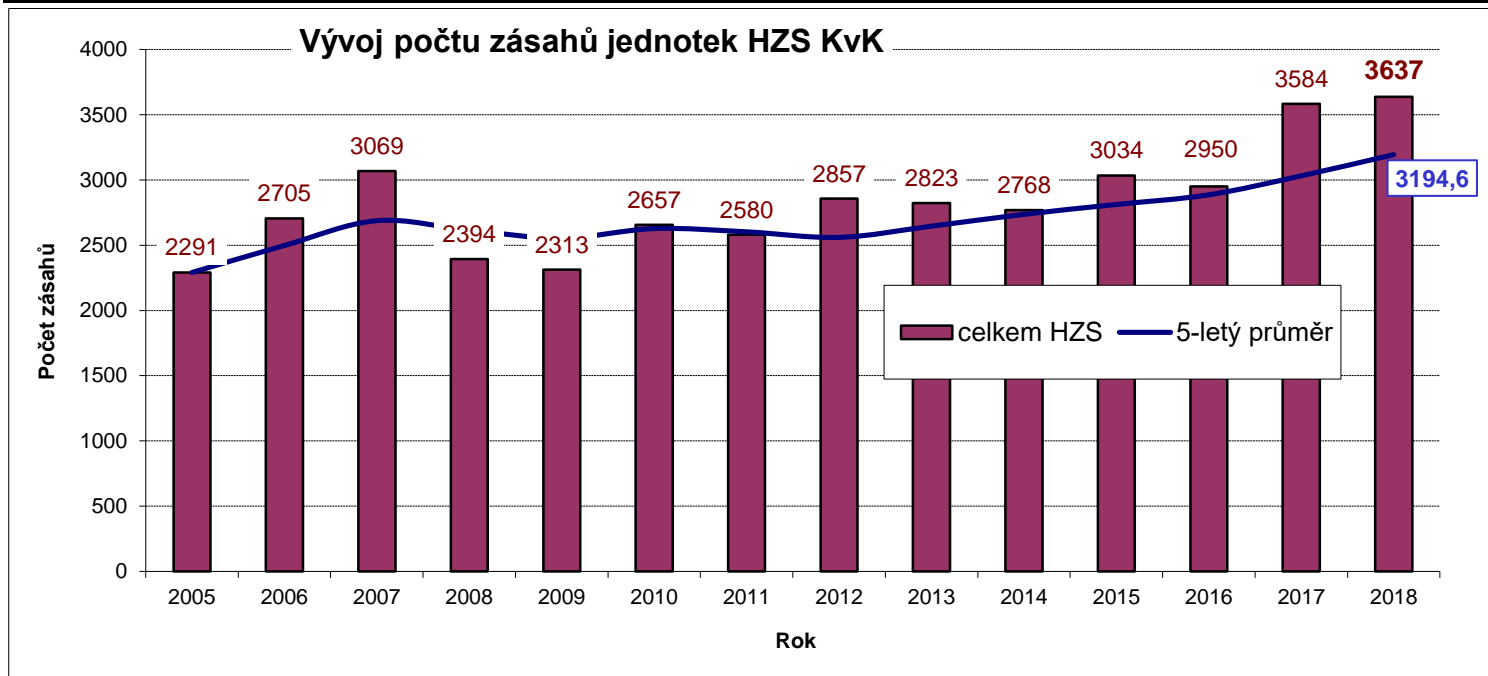

Počet událostí v Karlovarském kraji podle času ohlášení

Čas	Počet událostí
00 - 01 HOD	72
01 - 02 HOD	59
02 - 03 HOD	55
03 - 04 HOD	49
04 - 05 HOD	46
05 - 06 HOD	77
06 - 07 HOD	101
07 - 08 HOD	211
08 - 09 HOD	260
09 - 10 HOD	242
10 - 11 HOD	282
11 - 12 HOD	313
12 - 13 HOD	272
13 - 14 HOD	305
14 - 15 HOD	282
15 - 16 HOD	322
16 - 17 HOD	333
17 - 18 HOD	277
18 - 19 HOD	281
19 - 20 HOD	280
20 - 21 HOD	207
21 - 22 HOD	164
22 - 23 HOD	109
23 - 24 HOD	78
CELKEM	4 677

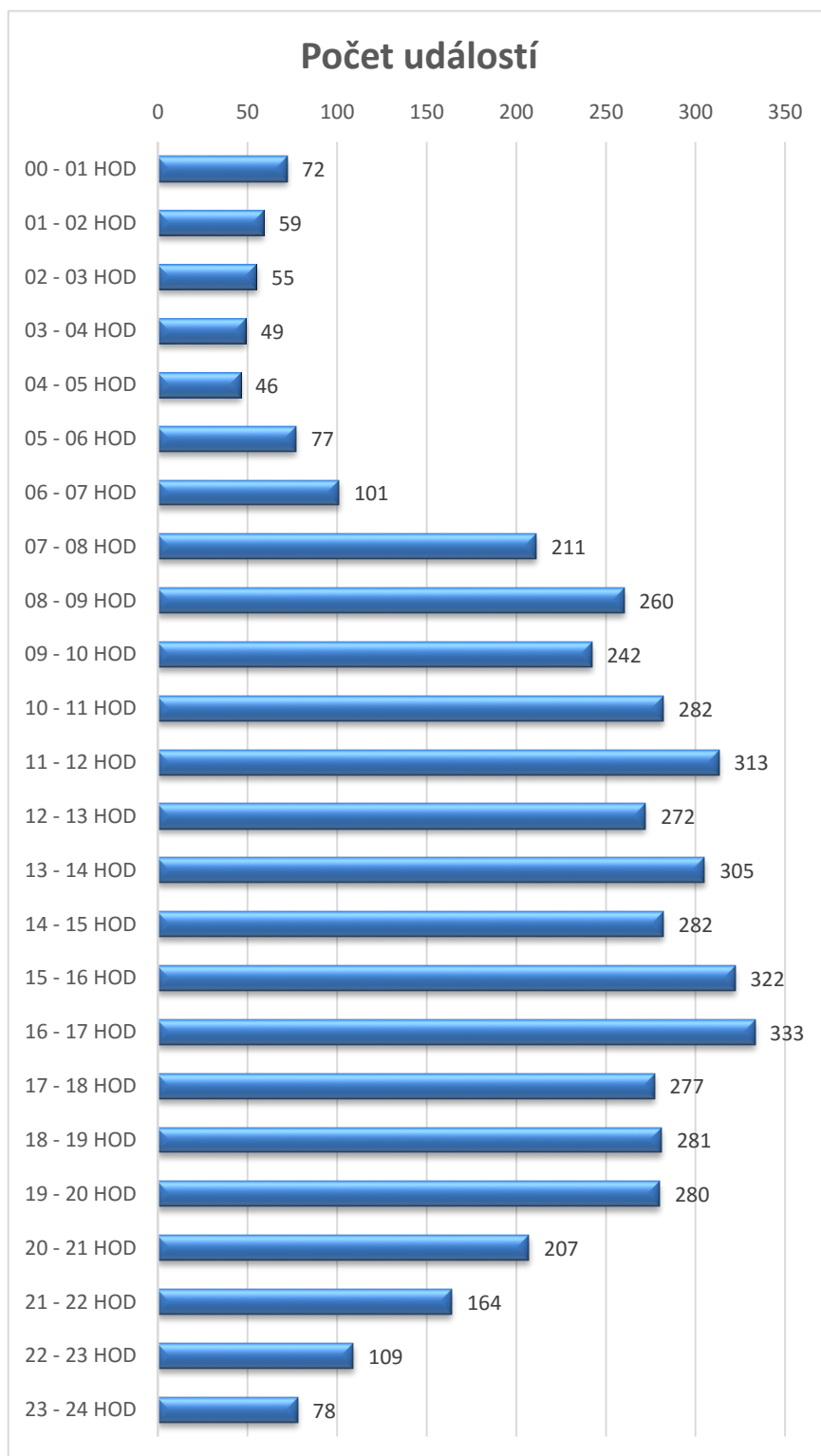

Počet událostí v Karlovarském kraji podle dne v týdnu

Den v týdnu	Požáry	Dopravní nehody	Úniky nebezpečných látek	Technická pomoc	Ostatní a plané poplachy	Počet událostí
Pondělí	94	88	57	366	32	637
Úterý	119	87	64	353	48	671
Středa	110	87	41	377	47	662
Čtvrtek	115	97	67	381	44	704
Pátek	82	88	60	446	38	714
Sobota	116	106	61	339	49	671
Neděle	101	89	61	326	41	618
CELKEM	737	642	411	2 588	299	4 677

Počet událostí v Karlovarském kraji podle dne v týdnu

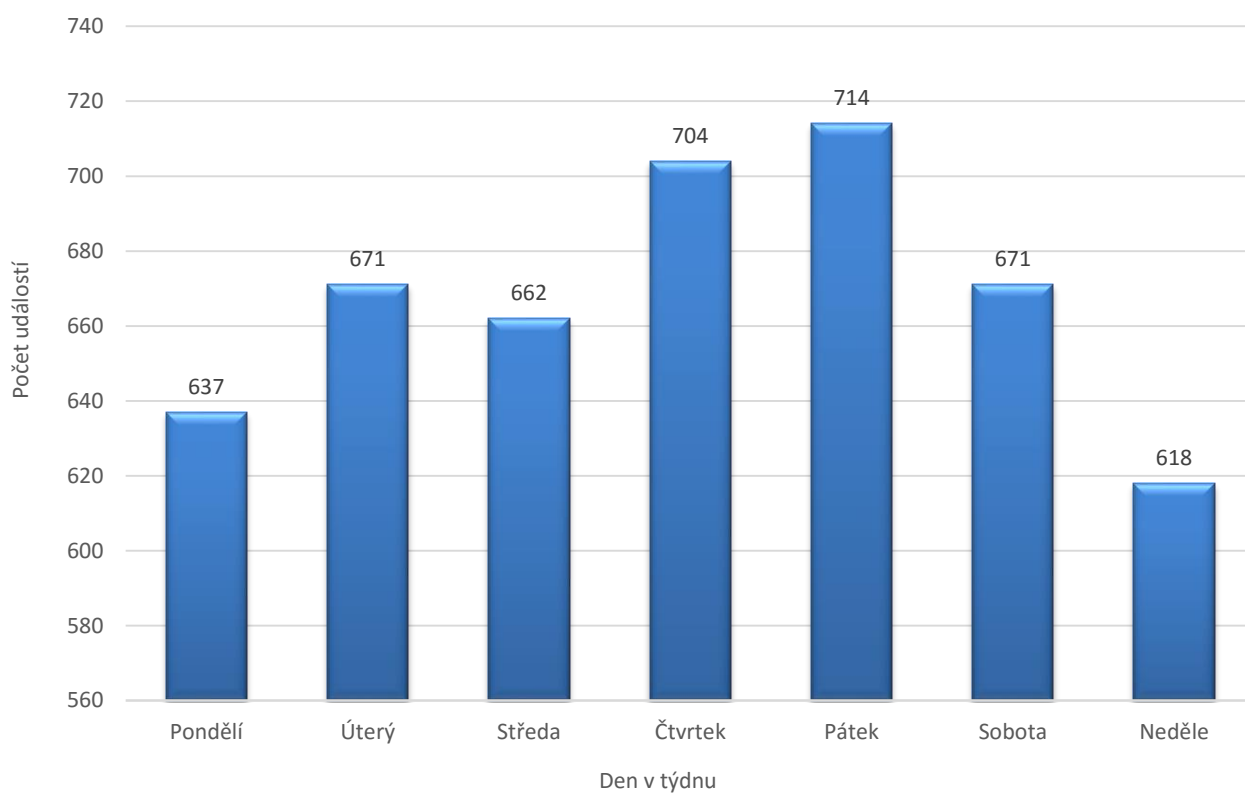

Počet událostí v Karlovarském kraji podle měsíců

Měsíc	Požáry	Dopravní nehody	Úniky nebezpečných látek	Technická pomoc	Ostatní a plané poplachy	Počet událostí
Leden	36	52	33	240	11	372
Únor	48	31	24	114	21	238
Březen	36	43	48	146	22	295
Duben	73	46	28	151	18	316
Květen	76	67	38	273	25	479
Červen	46	59	28	224	23	380
Červenec	98	44	35	255	28	460
Srpen	96	68	45	304	39	552
Září	67	54	34	309	39	503
Říjen	64	61	38	213	25	401
Listopad	53	62	28	136	25	304
Prosinec	44	55	32	223	23	377
CELKEM	737	642	411	2588	299	4677

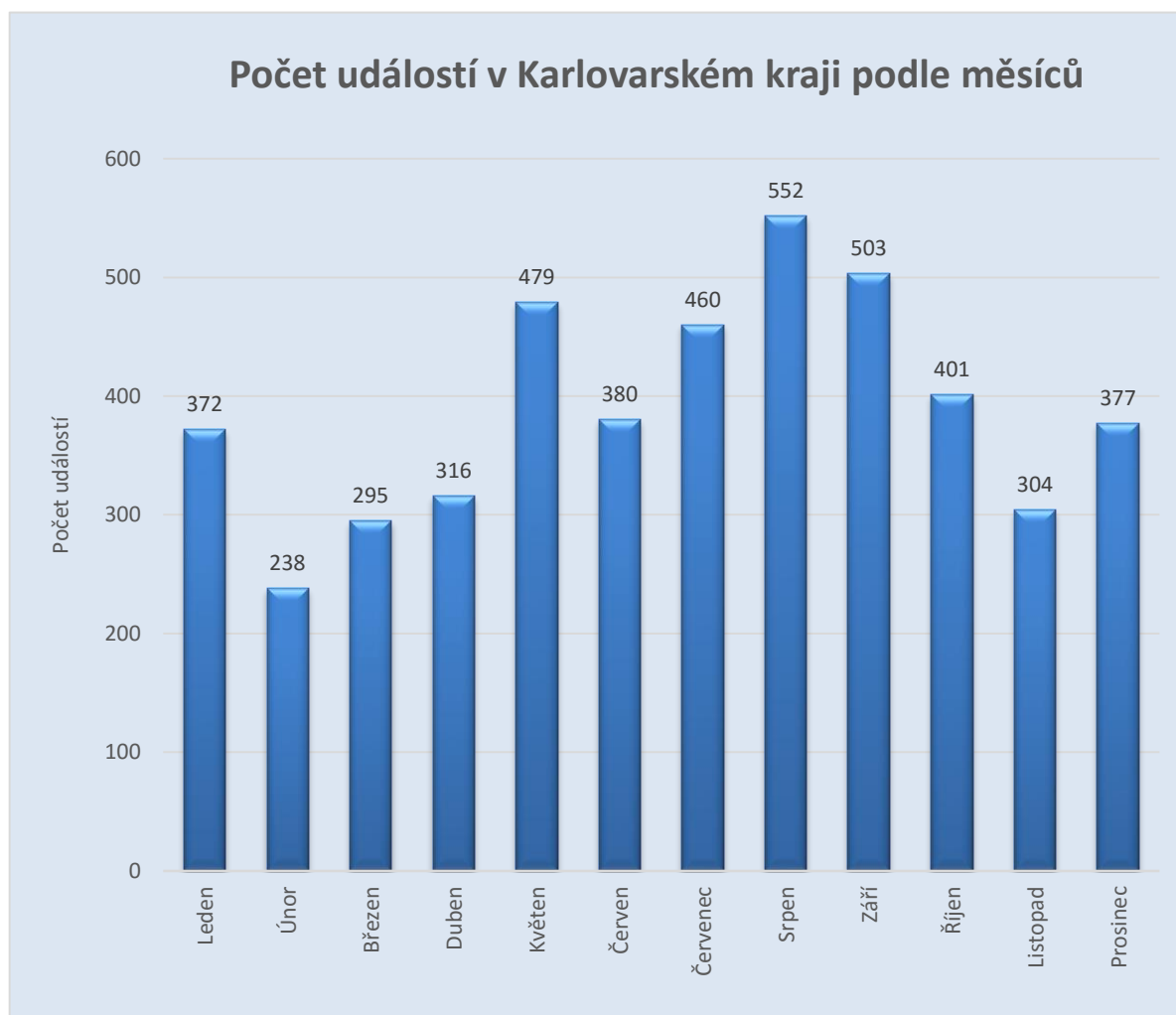

Usmrčené a zraněné osoby v Karlovarském kraji podle kategorie

Kategorie	Usmrčených osob	Zraněných osob
Děti do 15 let	2	52
Osoby od 15 do 60 let	62	638
Osoby nad 60 let	58	294
Hasiči HZS ČR	0	5
Hasiči HZS podniků	0	0
Hasiči SDH, ostatní HZS	0	4
Celkem	122	993

Usmrčené osoby podle kategorie

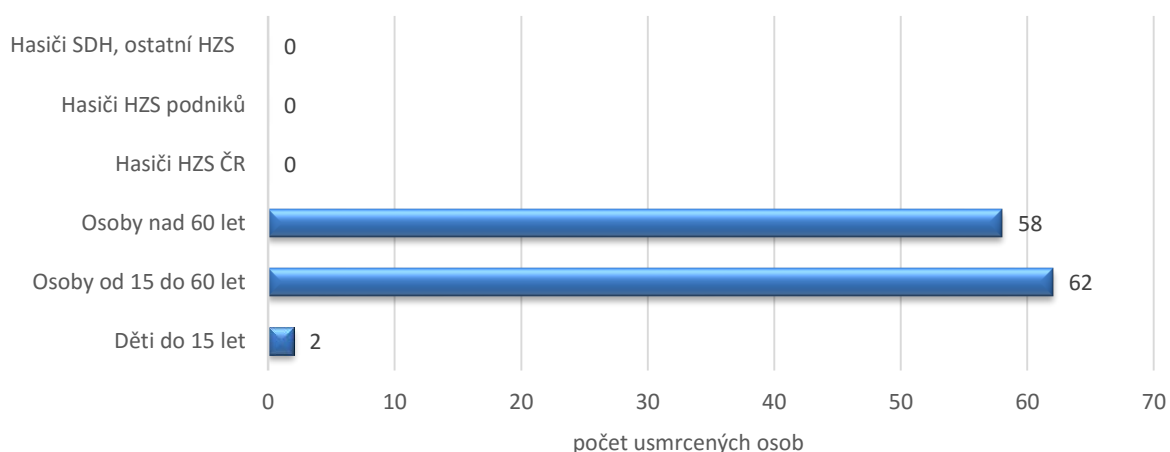

Zraněné osoby podle kategorie

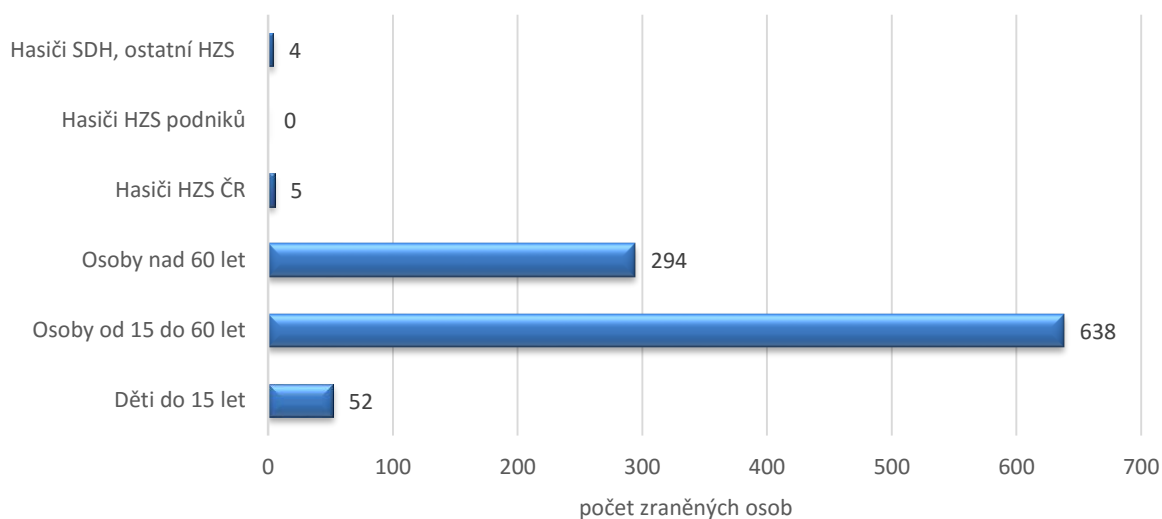

Základní údaje o požárech a průměrné hodnoty

Počet požárů CELKEM	737
Požáry se škodou < než 10 000,- Kč	591
Požáry se škodou 10 000 - 250 000,- Kč	121
Požáry se škodou 250 100 - 999 999 Kč	15
Požáry se škodou od 1 000 000,- do 10 000 000,- Kč	9
Požáry se škodou nad 10 000 000,- Kč	1

Počet usmrcených CELKEM	1
Usmrcených < 15 let	0
Usmrcených 15 let - 60 let	1
Usmrcených > 60 let	0
Usmrcených - hasiči HZS ČR	0
Usmrcených - hasiči HZS podniku	0
Usmrcených - hasiči SDH, ostatní	0

Počet zraněných CELKEM	33
Zraněných < 15 let	0
Zraněných 15 let - 60 let	18
Zraněných > 60 let	9
Zraněných - hasiči HZS ČR	4
Zraněných - hasiči HZS podniku	0
Zraněných - hasiči SDH, ostatní	2

Evakuováno celkem	61
Zachráněno celkem	34
Přímá škoda (tis. Kč)	66 049,90
Uchráněné hodnoty (tis. Kč)	327 567,20

Průměrná doba mezi příjezdem a zahájením zásahu 1. jednotkou	0min. 5sec.
Průměrná doba od zahájení zásahu první jednotkou do lokalizace	37min. 39sec.
Průměrná doba od lokalizace do likvidace	63min. 13sec.
Průměrná doba od ohlášení 1. jednotce do zahájení zásahu 1.jednotkou	10min. 20sec.
Průměrná doba od zpozorování do ohlášení 1. jednotce	1min. 55sec.
Průměrná doba od zpozorování do zahájení zásahu 1. jednotkou	12min. 15sec.
Průměrná doba od příjezdu 1. jednotky do odjezdu 1. jednotky	89min. 50sec.
Průměrná doba od příjezdu 1. jednotky do odjezdu poslední jednotky	119min. 23sec.

Průměrná doba zaneprázdnění jednotky u požáru (min, sec)	
HZS ČR	126min. 3sec.
SDH obcí	118min. 13sec.
HZS podniků	243min. 51sec.
všechny jednotky	130min. 26sec

Požáry v Karlovarském kraji podle měsíců

Měsíc	počet požárů	přímé škody v tis. Kč
LEDEN	36	89,70
ÚNOR	48	1 368,40
BŘEZEN	36	674,00
DUBEN	73	34 933,10
KVĚTEN	76	7 007,00
ČERVEN	46	4 618,50
ČERVENEC	98	3 662,90
SRPEN	96	2 303,40
ZÁŘÍ	67	3 183,40
ŘÍJEN	64	6 396,00
LISTOPAD	53	738,60
PROSINEC	44	1 074,90
CELKEM	737	66 049,90

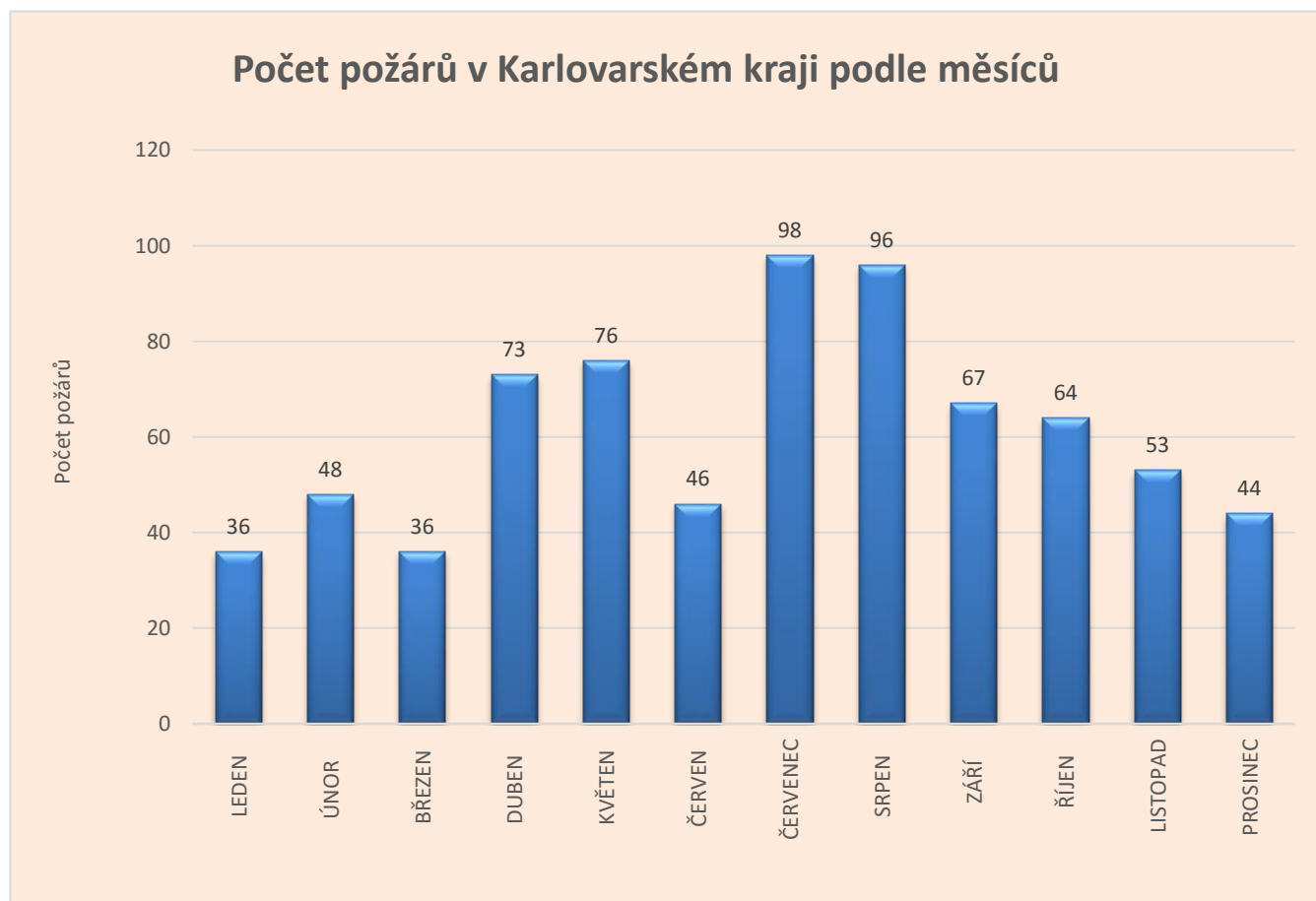

Počet zásahů podle kategorie jednotek a typu události

Sloupec1	HZS	JPO II.	JPO III.	JPO IV.	JPO V.	JPO VI.
Požár	769	340	463	106	99	1
Dopravní nehoda	672	198	161	60	19	1
Únik nebez. Látky	286	123	99	9	11	1
Technická pomoc	1246	526	482	149	106	2
Technologická pomoc	166	3	2	4	0	0
Ostatní pomoc	220	82	100	2	10	0
Planý poplach	254	59	63	53	14	1
CELKEM	3613	1331	1370	383	259	6

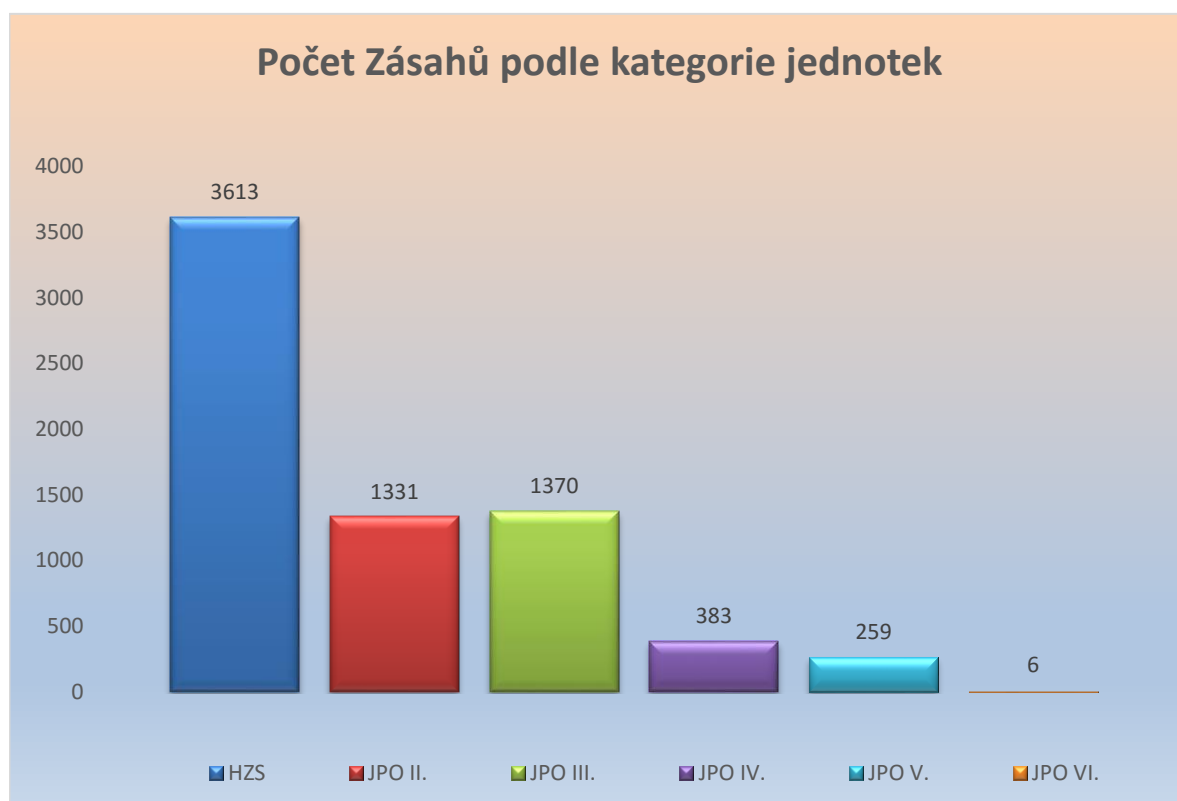

Počet požárů na území jednotlivých obcí 1/2

Poř.	Obec	Počet požárů	Přímé škody v tis. Kč	Uchráněné hodnoty tis. Kč	Usmrceno	Zraněno
1	Karlovy Vary	105	2939,20	4325,00	0	3
2	Cheb	82	10997,70	27668,00	0	8
3	Sokolov	47	973,70	5325,00	0	0
4	Ostrov	42	29000,00	111240,00	0	1
5	Hradiště	24	0,00	0,00	0	0
6	Mariánské Lázně	21	400,60	325,00	0	1
7	Chodov	20	277,00	542,00	0	1
8	Aš	20	418,00	1320,00	0	1
9	Teplá	16	604,50	100,00	0	0
10	Horní Slavkov	15	318,00	0,00	1	2
11	Nejdek	15	80,00	1100,00	0	0
12	Františkovy Lázně	13	61,90	1 050,00	0	0
13	Kynšperk nad Ohří	12	110,00	250,00	0	0
14	Loket	12	108,40	153,10	0	0
15	Habartov	10	71,00	0,00	0	0
16	Toužim	9	80,00	320,00	0	1
17	Svatava	8	40,00	40,00	0	0
18	Jáchymov	8	251,00	555,00	0	0
19	Březová	8	130,00	505,00	0	1
20	Oloví	8	252,00	600,00	0	2
21	Štědrá	7	52,00	0,00	0	0
22	Královské Poříčí	7	5,00	5,00	0	0
23	Kraslice	8	2509,90	100,00	0	0
24	Vintířov	7	247,20	81404,10	0	1
25	Luby	6	464,50	2000,00	0	1
26	Potůčky	6	500,00	500,00	0	0
27	Sadov	6	354,00	50,00	0	1
28	Žlutice	6	34,00	125,00	0	0
29	Nové Sedlo	6	65,00	5,00	0	0
30	Dolní Žandov	5	0,00	0,00	0	0
31	Bochov	5	40,00	15,00	0	0
32	Hroznětín	5	54,50	100,00	0	1
33	Nová Role	5	20,00	0,00	0	0
34	Bukovany	5	12,00	6,00	0	0
35	Dalovice	4	401,00	100,00	0	0
36	Jenišov	4	2700,00	1100,00	0	0
37	Krásná	4	132,00	200,00	0	0
38	Stará Voda	4	30,00	1050,00	0	1
39	Libá	4	10,00	500,00	0	0
40	Lipová	4	0,00	0,00	0	0
41	Božičany	4	12,00	50,00	0	0
42	Stanovice	4	10,00	30,00	0	0
43	Stružná	4	22,00	5,00	0	0
44	Krajková	4	2501,00	2500,00	0	1
45	Rotava	4	0,00	0,00	0	1
46	Stříbrná	4	1,00	0,00	0	0
47	Těšovice	4	20,00	0,00	0	1
48	Krásno	3	0,00	0,00	0	0
49	Třebeň	3	50,00	0,00	0	0
50	Hranice	3	209,00	300,00	0	1
51	Lázně Kynžvart	3	50,00	100,00	0	0
52	Abertamy	3	5,00	0,00	0	0
53	Bečov nad Teplou	3	506,00	510,00	0	1
54	Merklín	3	20,00	0,00	0	0
55	Pernink	3	8,60	20,00	0	0
56	Pšov	4	10,00	500,00	0	0
57	Stráž nad Ohří	3	370,00	50,00	0	0

Počet požárů na území jednotlivých obcí 2/2

Poř.	Obec	Počet požárů	Přímé škody v tis. Kč	Uchráněné hodnoty tis. Kč	Usmrceno	Zraněno
58	Lomnice	4	2630,00	100,00	0	0
59	Vřesová	3	1100,00	10000,00	0	0
60	Poustka	3	0,00	0,00	0	0
61	Krásný Les	3	23,40	50,00	0	0
62	Čichalov	2	30,00	0,00	0	0
63	Otovice	2	1 700,00	1 000,00	0	0
64	Hájek	2	0,00	0,00	0	0
65	Dolní Rychnov	2	0,00	0,00	0	0
66	Tatrovce	2	0,00	0,00	0	0
67	Skalná	2	0,00	0,00	0	0
68	Trstěnice	2	2,00	800,00	0	0
69	Tři Sekery	2	0,00	0,00	0	0
70	Chyše	2	25,00	50,00	0	0
71	Otročin	2	32,00	50,00	0	0
72	Útvina	2	0,00	0,00	0	0
73	Valeč	3	7,00	100,00	0	0
74	Verušičky	2	0,00	0,00	0	0
75	Bublava	2	0,00	0,00	0	0
76	Chlum Svaté Maří	2	0,00	0,00	0	0
77	Nová Ves	2	0,00	0,00	0	0
78	Šindelová	2	0,00	0,00	0	0
79	Bražec	1	0,00	0,00	0	0
80	Doupovské Hradiště	1	0,00	0,00	0	0
81	Boží Dar	1	0,00	0,00	0	0
82	Březová	1	0,00	0,00	0	0
83	Andělská Hora	1	0,00	0,00	0	0
84	Černava	1	0,00	0,00	0	0
85	Děpoltovice	1	0,00	0,00	0	0
86	Podhradí	1	0,00	0,00	0	0
87	Velká Hleďsebe	1	2,00	0,00	0	0
88	Vlkovice	1	0,00	0,00	0	0
89	Prameny	1	0,00	0,00	0	0
90	Odrava	1	0,00	0,00	0	0
91	Tuřany	1	0,00	0,00	0	0
92	Křižovatka	1	0,00	0,00	0	0
93	Milhostov	1	200,00	1000,00	0	0
93	Mnichov	1	85,80	500,00	0	1
94	Nový Kostel	1	92,00	200,00	0	1
95	Plesná	1	0,00	0,00	0	0
96	Kolová	1	10,00	0,00	0	0
97	Šemnice	1	0,00	0,00	0	0
98	Vojkovice	1	0,00	0,00	0	0
99	Citice	1	1500,00	66970,00	0	0
100	Dolní Nivy	1	2,00	4,00	0	0
101	Jindřichovice	1	50,00	0,00	0	0
102	Staré Sedlo	1	0,00	0,00	0	0
103	Vrbice	1	0,00	0,00	0	0
104	Chodov	1	20,00	0,00	0	0

Počet událostí v jednotlivých obcích Karlovarském kraji dle typu události 1/3

Legenda ke sloupcům

P - POŽÁR

DN - DOPRAVNÍ NEHODA

UNL - Únik nebezpečné chemické látky

TH - Technická havárie

RH - Radiační havárie

OMU - Ostatní mimořádné události

PP - Planý poplach

kod obce	Obec	P	DN	UNL	TH	RH	OMU	PP	Celkem	
554961	Karlovy Vary	105	97	77	321	0	0	57	657	1.
560286	Sokolov	47	31	40	346	0	0	42	506	2.
554481	Cheb	82	56	31	290	0	0	41	500	3.
555428	Ostrov	42	23	22	109	0	0	17	213	4.
554642	Mariánské Lázně	21	24	16	138	0	0	9	208	5.
554499	Aš	20	22	25	106	0	0	12	185	6.
560383	Chodov	20	11	15	74	0	0	4	124	7.
555380	Nejdek	15	8	23	68	0	0	4	118	8.
560367	Horní Slavkov	15	3	16	63	0	0	0	97	9.
560472	Kraslice	8	10	12	54	0	0	6	90	10.
554529	Františkovy Lázně	13	11	6	36	0	0	1	67	
560499	Kynšperk nad Ohří	12	9	5	39	0	0	2	67	
555631	Teplá	16	5	4	38	0	0	0	63	
560707	Vřesová	3	2	1	18	0	0	34	58	
560359	Habartov	10	2	7	34	0	0	2	55	
555657	Toužim	9	14	1	30	0	0	0	54	
560294	Březová	8	11	4	22	0	0	9	54	
555215	Jáchymov	8	8	6	23	0	0	3	48	
560570	Nové Sedlo	6	20	5	15	0	0	2	48	
560537	Loket	12	2	5	28	0	0	0	47	
560600	Rotava	4	7	4	29	0	0	1	45	
555029	Bochov	5	11	2	22	0	0	3	43	
554995	Bečov nad Teplou	3	19	3	12	0	0	1	38	
560588	Oloví	8	4	1	21	0	0	1	35	
555398	Nová Role	5	5	4	19	0	0	1	34	
555177	Hradiště	24	0	1	6	0	0	1	32	
554553	Hranice	3	5	6	16	0	0	1	31	
555762	Žlutice	6	4	1	20	0	0	0	31	
554502	Dolní Žandov	5	6	0	17	0	0	2	30	
555584	Stráž nad Ohří	3	12	0	14	0	0	1	30	
554545	Hazlov	0	9	1	15	0	0	0	25	
554812	Skalná	2	4	0	18	0	0	1	25	
555479	Potůčky	6	3	2	13	0	0	1	25	
538434	Svatava	8	5	1	9	0	0	1	24	
555185	Hroznětín	5	9	0	10	0	0	0	24	
538159	Hájek	2	5	2	11	0	0	2	22	
538591	Dolní Rychnov	2	4	4	7	0	0	5	22	
539112	Stará Voda	4	4	0	13	0	0	0	21	
539279	Velká Hleďsebe	1	5	6	8	0	0	1	21	
554740	Plesná	1	4	2	14	0	0	0	21	
554600	Lázně Kynžvart	3	0	0	17	0	0	0	20	
554634	Luby	6	1	1	12	0	0	0	20	
560341	Dolní Nivy	1	5	1	12	0	0	1	20	
538795	Krásná	4	3	1	11	0	0	0	19	
560456	Krajková	4	1	0	13	0	0	1	19	
537918	Dalovice	4	0	2	12	0	0	0	18	
555363	Merklín	3	4	3	8	0	0	0	18	
555550	Stanovice	4	3	1	9	0	0	1	18	
555592	Stružná	4	8	1	4	0	0	1	18	
538337	Krásno	3	3	2	9	0	0	0	17	

pokračuje na další straně

Počet událostí v jednotlivých obcích Karlovarském kraji dle typu události 2/3

Legenda ke sloupcům

P - POŽÁR

DN - DOPRAVNÍ NEHODA

UNL - Únik nebezpečné chemické látky

TH - Technická havárie (mimo UNL)

RHN - Radiační havárie a nehoda

OMU - Ostatní mimořádné události

PP - Planý poplach

kod obce	Obec	P	DN	UNL	TH	RH	OMU	PP	Celkem
560464	Královské Poříčí	7	5	0	4	0	0	1	17
537926	Jenišov	4	5	0	3	0	0	4	16
555533	Sadov	6	2	3	4	0	0	1	16
560685	Vintřův	7	5	0	3	0	0	1	16
554618	Libá	4	0	0	11	0	0	0	15
578045	Krásný Les	3	3	0	9	0	0	0	15
538906	Milíkov	0	3	0	10	0	0	1	14
539554	Odrava	1	4	4	5	0	0	0	14
555711	Verušičky	2	7	1	4	0	0	0	14
537969	Otovice	2	1	1	6	0	0	3	13
554626	Lipová	4	0	0	8	0	0	1	13
506486	Boží Dar	1	4	1	6	0	0	0	12
538116	Děpoltovice	1	1	1	8	0	0	1	12
538396	Šabina	0	5	2	5	0	0	0	12
538868	Pomezí nad Ohří	0	2	2	6	0	0	2	12
554979	Abertamy	3	0	0	9	0	0	0	12
555207	Chyšce	2	0	2	8	0	0	0	12
560413	Jindřichovice	1	2	0	7	0	0	2	12
555452	Pernink	3	1	2	5	0	0	0	11
555622	Štědrá	7	0	1	3	0	0	0	11
560316	Bukovany	5	0	0	5	0	0	1	11
554855	Trstěnice	2	6	0	2	0	0	0	10
555444	Otročin	2	3	1	4	0	0	0	10
560332	Dasnice	0	1	0	9	0	0	0	10
560651	Stříbrná	4	1	0	3	0	0	2	10
537870	Březová	1	1	1	6	0	0	0	9
538922	Okrouhlá	0	2	2	4	0	0	1	9
554880	Tři Sekery	2	1	0	6	0	0	0	9
555304	Krásné Údolí	0	5	0	4	0	0	0	9
555347	Kyselka	0	0	1	8	0	0	0	9
555525	Pšov	4	0	0	4	0	0	1	9
555614	Šemnice	1	1	0	6	0	0	1	9
555681	Útvina	2	2	0	5	0	0	0	9
560545	Lomnice	4	1	0	4	0	0	0	9
560561	Nová Ves	2	5	0	2	0	0	0	9
539023	Třebeň	3	1	0	3	0	0	1	8
554693	Nebanice	0	1	0	7	0	0	0	8
554707	Nový Kostel	1	2	1	4	0	0	0	8
555738	Vojkovice	1	1	0	6	0	0	0	8
560618	Rovná	0	1	1	5	0	0	1	8
560642	Staré Sedlo	1	3	0	4	0	0	0	8
579360	Těšovice	4	0	0	4	0	0	0	8
506494	Nové Hamry	0	1	1	5	0	0	0	7
539431	Zádub-Závišín	0	1	0	6	0	0	0	7
539619	Tuřany	1	3	1	2	0	0	0	7
554651	Milhostov	1	1	0	5	0	0	0	7
555169	Horní Blatná	0	4	0	3	0	0	0	7
555690	Valeč	3	1	0	3	0	0	0	7
560308	Bublava	2	1	0	4	0	0	0	7
500127	Doupovské Hradiště	1	0	0	5	0	0	0	6

pokračuje na další straně

Počet událostí v jednotlivých obcích Karlovarském kraji dle typu události 3/3

Legenda ke sloupcům

P - POŽÁR

DN - DOPRAVNÍ NEHODA

UNL - Únik nebezpečné chemické látky

TH - Technická havárie (mimo UNL)

RHN - Radiační havárie a nehoda

OMU - Ostatní mimořádné události

PP - Planý poplach

kod obce	Obec	P	DN	UNL	TH	RH	OMU	PP	Celkem
538001	Andělská Hora	1	3	0	2	0	0	0	6
538817	Podhradí	1	2	0	3	0	0	0	6
554596	Křižovatka	1	1	1	2	0	0	1	6
555045	Božičany	4	0	0	2	0	0	0	6
555703	Velichov	0	1	1	4	0	0	0	6
560375	Chlum Svaté Maří	2	0	0	4	0	0	0	6
578029	Vysoká Pec	0	0	0	6	0	0	0	6
506621	Čichalov	2	1	0	2	0	0	0	5
539376	Vlkovice	1	0	0	4	0	0	0	5
539473	Ovesné Kladruby	0	1	1	3	0	0	0	5
539481	Valy	0	1	1	3	0	0	0	5
539538	Prameny	1	0	0	4	0	0	0	5
554677	Mnichov	1	0	1	3	0	0	0	5
560324	Citice	1	0	0	4	0	0	0	5
577979	Poustka	3	0	1	1	0	0	0	5
511587	Josefov	0	0	0	4	0	0	0	4
538663	Tatrovce	2	1	0	1	0	0	0	4
555258	Kolová	1	0	0	3	0	0	0	4
560421	Kaceřov	0	2	0	2	0	0	0	4
560677	Šindelová	2	0	0	2	0	0	0	4
500101	Bražec	1	0	0	2	0	0	0	3
537934	Mírová	0	1	0	2	0	0	0	3
538019	Černava	1	1	0	1	0	0	0	3
551651	Hory	0	1	2	0	0	0	0	3
554511	Drmoul	0	3	0	0	0	0	0	3
560596	Přebuz	0	0	0	2	0	0	1	3
578002	Velký Luh	0	0	0	3	0	0	0	3
537845	Teplička	0	0	0	2	0	0	0	2
578011	Chodov	1	0	0	1	0	0	0	2
538027	Smolné Pece	0	1	0	0	0	0	0	1
539074	Vojtanov	0	0	1	0	0	0	0	1
556947	Pila	0	0	0	1	0	0	0	1

Počet událostí na území ORP v Karlovarském kraji dle typu události

Legenda ke sloupcům

P - POŽÁR

DN - DOPRAVNÍ NEHODA

UNL - Únik nebezpečné chemické látky

TH - Technická havárie (mimo UNL)

RHN - Radiační havárie a nehoda

OMU - Ostatní mimořádné události

PP - Planý poplach

území ORP	P	DN	UNL	TH	RH	OMU	PP	Celkem
Aš	28	41	33	151	0	0	13	266
Cheb	128	102	53	458	0	0	52	793
Mariánské Lázně	52	51	29	245	0	0	10	387
Karlovy Vary	233	207	131	628	0	0	80	1 279
Ostrov	81	78	39	235	0	0	24	457
Kraslice	29	25	17	122	0	0	13	206
Sokolov	186	138	109	749	0	0	107	1 289
Celkem	737	642	411	2 588	0	0	299	4 677

Počet událostí v Karlovarském kraji v jednotlivých územních odborech dle typu události

Legenda ke sloupcům

P - POŽÁR

DN - DOPRAVNÍ NEHODA

UNL - Únik nebezpečné chemické látky

TH - Technická havárie (mimo UNL)

RHN - Radiační havárie a nehoda

OMU - Ostatní mimořádné události

PP - Planý poplach

územní odbor	P	DN	UNL	TH	RH	OMU	PP	Celkem
Cheb	208	194	116	854	0	0	75	1447
Karlovy Vary	314	285	169	863	0	0	104	1735
Sokolov	215	163	126	871	0	0	120	1495
Karlovarský kraj	737	642	411	2588	0	0	299	4677

Informace o zachráněných, evakuovaných, usmrčených a zraněných osobách

územní odbor	Usmrceno osob celkem	Zraněno osob celkem	Usmrceno hasičů	Zraněno hasičů prof.	Zraněno hasičů mimo prof.	Počet evakuovaných osob	Počet zachr. osob
Cheb	37	312	0	2	2	188	338
Karlovy Vary	41	423	0	1	1	146	363
Sokolov	44	249	0	2	1	137	258
Karlovarský kraj	122	984	0	5	4	471	959

Zásahy jednotek PO v Karlovarském kraji dle územních odborů

územní odbor	Počet zásahů CELKEM	Počet zásahů HZS ČR	Počet zásahů SDH obcí	Počet zásahů HZS podniků	Počet zásahů SDH podniků
Cheb	2131	1232	712	176	0
Karlovy Vary	2627	1132	1381	103	7
Sokolov	2203	1244	860	98	0
Karlovarský kraj	6961	3608	2953	377	7

Srovnání počtu událostí za posledních 8 let

	2010	2011	2012	2013	2014	2015	2016	2017
Požár	782	859	847	713	678	802	644	670
Dopravní nehoda	460	520	535	552	634	656	655	651
Technický zásah vč. ÚNL	2 209	1 930	2 131	2 296	2 276	2 636	1915	3195
Planý poplach	340	373	311	301	294	266	266	321
Celkem	3 216	3 791	3 682	3 824	3 862	3 882	4 360	4 837

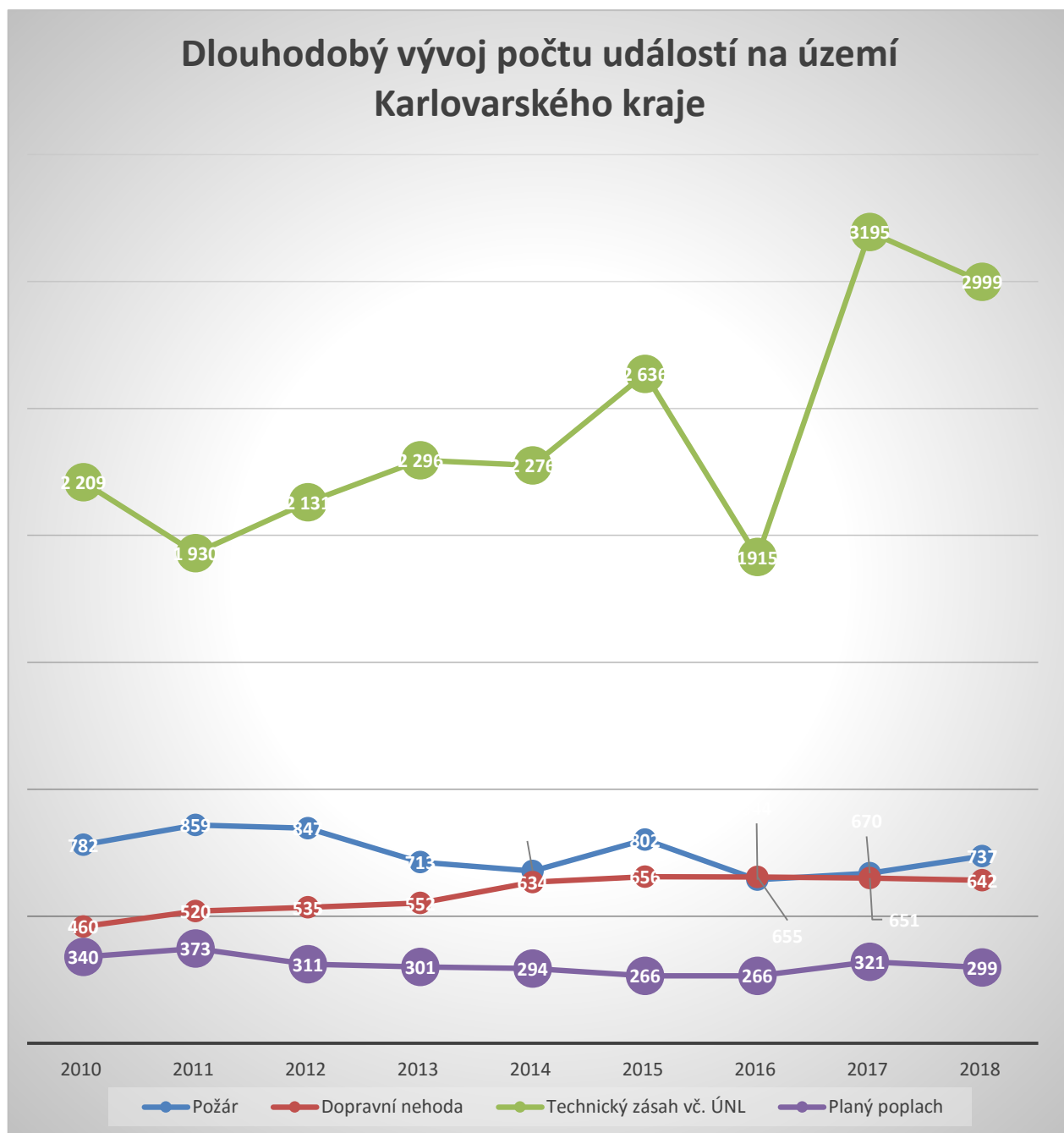

Průměrný počet událostí na den

Technický zásah = Technická havárie+Technická pomoc+Technologická pomoc+Ostatní pomoc

	2011	2012	2013	2014	2015	2016	2017	2018
Požár	2,35	2,29	1,95	1,86	2,19	1,81	1,83	2,04
Dopravní nehoda (DN)	1,42	1,47	1,51	1,74	1,79	1,78	1,78	1,75
Technické zásahy (TZ)	5,28	5,84	6,29	6,24	7,22	5,23	7,71	7,09
Planý poplach	1,03	0,85	0,82	0,81	0,72	0,72	0,87	0,81
Celkem	10,08	10,45	10,57	10,634	11,92	9,54	12,19	11,69

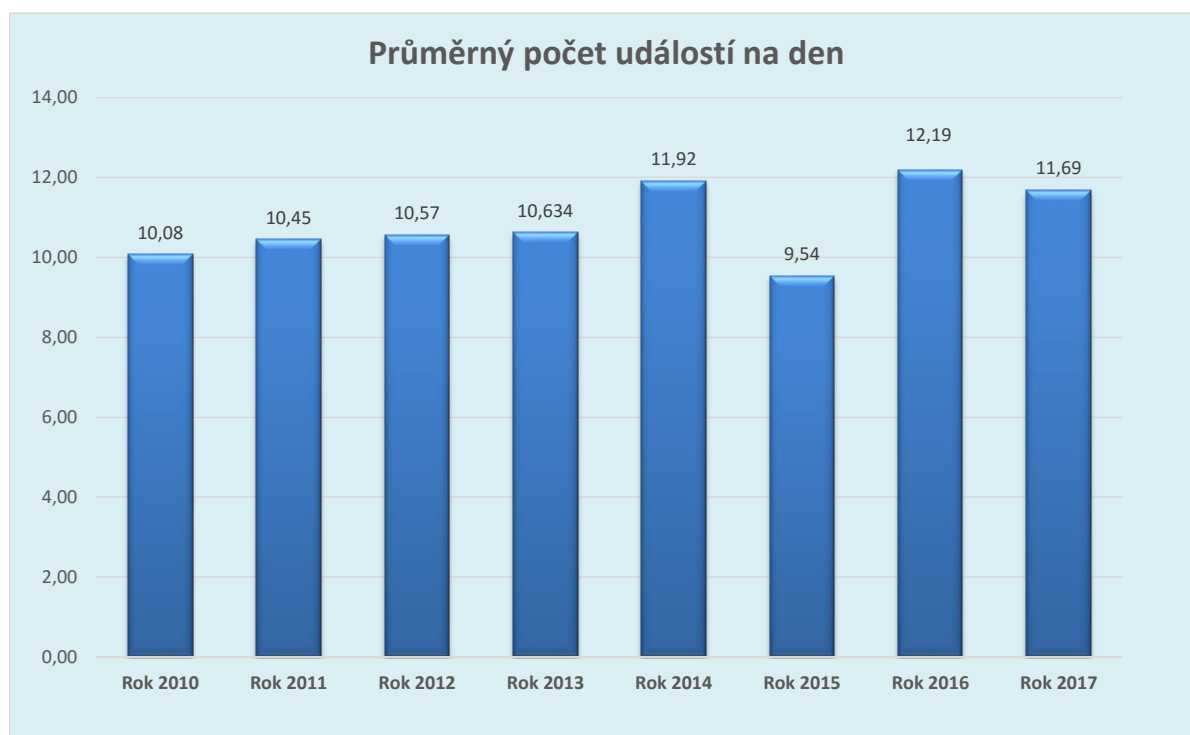

Počet volání na tísňové linky

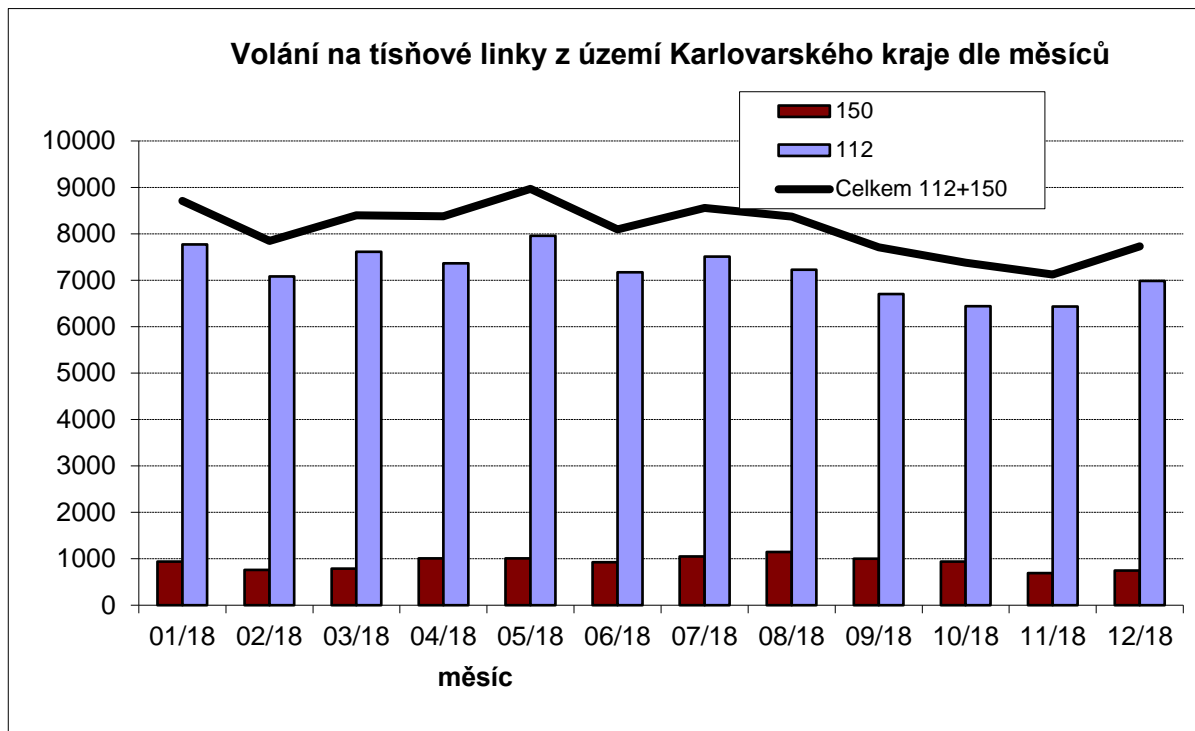

Počet předaných událostí z TCTV K.Vary pro jednotlivé složky IZS				
Lokalita	HZS	PCR	ZZS	Celkem
Karlovy Vary	2 586	3 044	4 029	9 659

